

小羊新聞 秋号

2022 年 11 月発行
小羊会医療部



お問合せは通院中のクリニックまでお気軽にどうぞ！

夜間などの緊急時はこちら

* 診療時間外で

緊急に連絡を要する場合にご活用ください

* すぐに出られない時はかけなおしますので、
非通知設定にしないでください

長沼クリニック	千葉県八千代市八千代台北 6-11-9 tel. 047-487-6665	高洲訪問クリニック	千葉県千葉市美浜区高洲 1-1-13 tel. 043-241-0865
船橋本町クリニック	千葉県船橋市本町 6-4-24 tel. 047-460-7101	松戸第一クリニック	千葉県松戸市五香 4-34-3 tel. 047-712-0266
千葉横戸クリニック	千葉県千葉市花見川区横戸町 1123-4 tel. 047-481-1301	習志野腎クリニック	千葉県習志野市実籾 5-3-20 tel. 047-470-0111
八千代腎クリニック	千葉県八千代市緑ヶ丘 1-1-1 tel. 047-458-7301	南柏駅前クリニック	千葉県柏市南柏 1-8-16 tel. 04-7141-7171
鎌ヶ谷第一クリニック	千葉県鎌ヶ谷市東初富 6-9-47 tel. 047-441-7730	船橋訪問クリニック	千葉県船橋市高根台 3-15-5 tel. 047-402-6721

インフルエンザ予防接種について

今年も透析患者様がクリニックで予防接種ができるようにワクチンを確保しています。
クリニックごとに計画を立てて行いますので、予診票の準備などご協力をお願いします。

透析患者様本人（1回目）：2000円
（2回目）：1500円

透析患者様家族：（1、2回目共に）：2500円

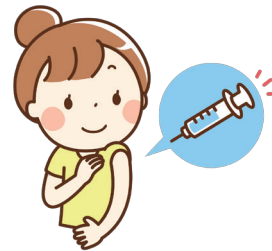

※ただし、65歳以上の場合には上記区分に関わらず市区町村の専用予診票で助成価格になる場合があります。

※透析患者は腎臓で身障手帳1級所持していれば60歳からでも助成対象となる場合があります。

詳しくは各クリニックの医事課・MSWへご相談ください。



交通ルールについてもう一度確認してみましよう。

日が落ちるのが早くなってきました。自動車と自転車の運転には十分気を付けましよう。

自動車編 ～ゼブラ・ストップ作戦実施中！～

この活動は、横断歩道等における歩行者等の優先義務を運転者に徹底し、歩行者等の保護を強化することを目的に実施するもので、横断歩道の和製語であるゼブラゾーンの「ゼブラ」にかけて、「前方」・「ブレーキ」・「ライト」をドライバーに強く意識させ、横断歩道手前での確実な「ストップ（一時停止）」を徹底することにより、交通事故を「ストップ」させるものです。ドライバーの皆さん、横断歩道手前では、横断しようとしている歩行者がいないかよく確認しましよう。横断歩道を横断しようとしている歩行者がある場合は、横断歩道の手前で一時停止をし、その通行を妨げてはいけません。

千葉県警のホームページにデーモン閣下のコラボレーション動画が配信されていました！

自転車編 ～自転車のルールをおさらいしてみましよう。～

1. 自転車は、車道が原則、歩道は例外

自転車は「軽車両」であり、車の仲間です。
歩道と車道の区別のあるところでは、車道通行が原則です。



2. 車道は左側を通行

自転車は、車道の一番左側端に寄って通行します。

3. 歩道は歩行者優先で、車道寄りを徐行

歩道を通行する場合は徐行し、歩行者の通行を妨げるおそれのある場合は一時停止します。

4. 交通ルールを守る

- ・飲酒運転、二人乗り、並進走行の禁止
- ・夜間はライトを点灯
- ・信号遵守と交差点での一時停止と安全確認



5. 子供はヘルメットを着用

子供（13歳未満）の保護責任者は、児童・子供に乗車用ヘルメットをかぶらせましよう。

※危険行為を繰り返すと「自転車運転者講習」受講の対象になります！信号無視などの危険行為を繰り返し、3年以内に2回以上摘発された自転車運転者は『自転車運転者講習』の受講が命じられます。

※千葉県では、条例の改正により令和4年7月1日から自転車損害賠償保険等（以下**自転車保険**）への加入が義務化されました。

※自転車に乗っていて交通事故で亡くなられた方の、約6割が頭部に致命傷を負っています。年齢に関わらず、買い物や通学などの日常生活においても、自転車に乗るときは、ヘルメットを着用して、頭部を保護しましよう。

千葉県警ホームページより抜粋

保険証などについて

毎月、保険証や特定疾病受療証等について確認しております。
勤務先や住所等に変更がある方は、その都度必ず通院クリニックへお知らせください。

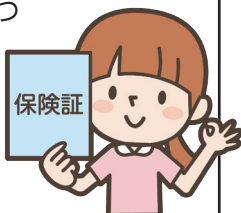

送迎バスご利用の方へ

年末年始も通常通り送迎を運行します。
変更・キャンセルの場合はお早目にお知らせください。

- ◆発熱、嘔吐、下痢等や普段と体調が違うなどの症状がある場合は、乗車前にお申し出ください。
- ◆送迎バス内は飲食禁止です。
- ◆通院時はマスクを正しくつけて会話はなるべく控えましよう。

